UDUHE KUMENYA UBWENGE

A.Habyarimana

1.U du he ku me ny'u bwe njye bwo ku du ku ndi sh'i by'I
2.U wu ba haI ma na we se ni weu za gwi ri zw'i ne
3.Ma zeu jyeu tu gi rai na ma tu ta yo bywa na ma shi
4.Wa te ye i ntu mwau mwe te wo kwe me za ru ba nda
5.U ko wi bu ki jei ntu mwa i bya ri bya vu zwe na
6.U jyeu du ha ku ba ku nda du ko re gu sai bi tu
7.Du ti nyeI ma na yo nyi ne ku koa ri yoi te ge ka

4

ma na U ba ri wo w'u te ge ka i mi ti ma y'a ba na ba we
ma za yo Ro ho w'I ma nau du ki ze u tu bwi ri ze ku ba ku nda
ta ni Tu me nyei ki za du ki za ki ka za tu ge za ku Ma na
bo se u jyeu du ko me za twe se tu bo ne gu tsi ndai bi two shya
Ye zu u jyeu bi twi bu tsa twe se tu re ke ku bi shi di ka nya
nga nye two ye gu ku ndai nge so mbi du ku nde twe seu wa du ku nze
byo se ni tu ge nzau koi sha ka i za twi tu rai bi du ki za

9

Ref:Ngwi no we Ro ho mu ta ga ti fu ni wo we twi fu
wo we ni wo

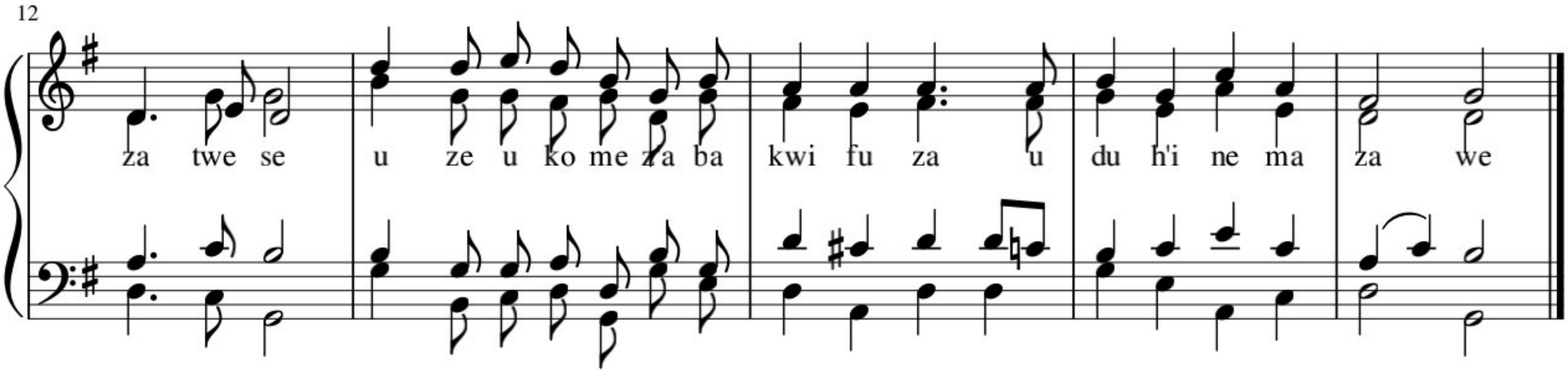

Scanné avec CamScanner